



CL	CHILE
----	-------

# Diagrama / Lista de piezas

**BN001G**

**Clavadora de Estructuras Inalámbrica**



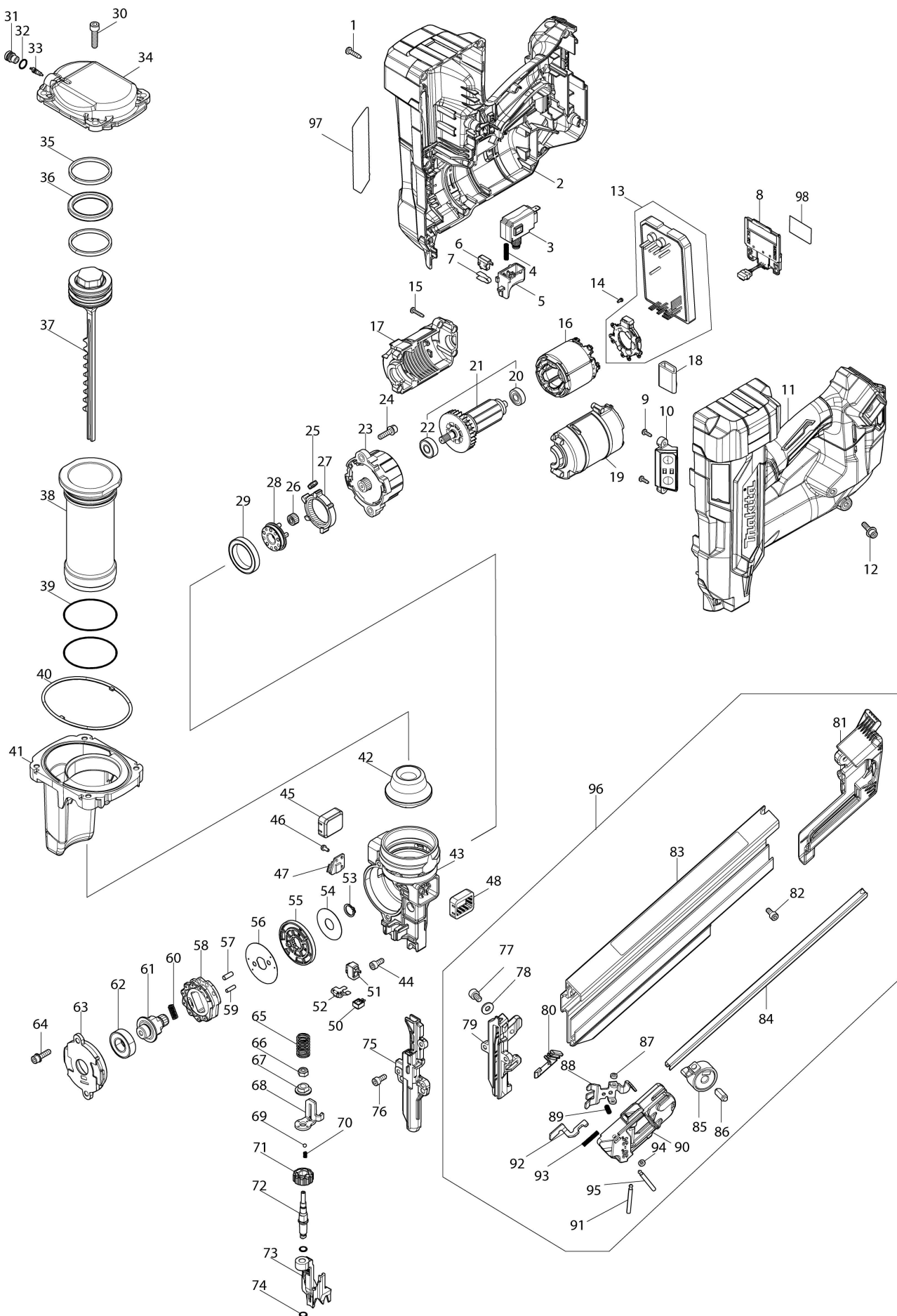

<b>CL</b>	<b>CHILE</b>
-----------	--------------

## BN001G / Clavadora de Estructuras Inalámbrica

Artículo	Sub	Número de pieza	Descripción de pieza	Cant.	I/C	Nº E/C	Nº cierre	Observación
001		265995-6	Tornillo enroscante con cabezal fij- ...	12				
002		1831P4-6	Conjunto del carcasa	1			E2153	
	C10	263005-3	Pasador de goma 6	2			E2153	
	C20	263032-0	Pasador de goma 4	2			E2153	
	D10		INC. 11				E2153	
002-1		1831P4-6	Conjunto del carcasa	1	O	E2153		
	C10	263005-3	Pasador de goma 6	2		E2153		
	C20	263032-0	Pasador de goma 4	2		E2153		
	D10		INC. 11			E2153		
003		650060-8	Interruptor C3JR-5BM-PAND-2	1				
004		232848-4	Resorte de compresión 4	1				
005		413X17-2	Gatillo	1				
006		632V61-0	Unidad de interruptor	1				
007		232964-2	Resorte de hoja	1				
008		632P65-6	Unidad del terminal	1				
009		266007-8	Tornillo enroscante con cabezal fij- ...	2				
010		620571-1	Circuito de interruptor completo	1				
011		1831P4-6	Conjunto del carcasa	1			E2153	
	C10	263005-3	Pasador de goma 6	2			E2153	
	C20	263032-0	Pasador de goma 4	2			E2153	
	D10		INC. 2				E2153	
011-1		1831P4-6	Conjunto del carcasa	1	O	E2153		
	C10	263005-3	Pasador de goma 6	2		E2153		
	C20	263032-0	Pasador de goma 4	2		E2153		
	D10		INC. 2			E2153		
012		265E40-7	Perno de hombro de cabeza hueca ...	1				
013		620R94-3	Controlador	1				
014		652119-7	Tornillo de cabeza aplanada M2X6	6				
015		266130-9	Tornillo enroscante con cabezal fij- ...	5				
016		629D03-5	Estator	1				
017		1831P9-6	Conjunto del carcasa motriz	1				
	D10		INC. 19					
018		685722-9	Esponja	1				
019		1831P9-6	Conjunto del carcasa motriz	1				
	D10		INC. 17					
020		210169-4	Rodamiento de balines 607LLB	1				
021		519892-1	Montaje del rotor	1			Z57198	
	D10		INC. 20,22				Z57198	
021-1		519946-4	ROTOR ASS'Y	1	O	Z57198		
	D10		INC. 20,22			Z57198		
022		210223-4	Rodamiento de balines 608ZZ	1				
023		122H96-0	Conjunto del engranaje	1				
024		265853-6	Perno de cabeza hueca hexagonal ...	2				
025		422B18-7	Cojín del engranaje	4				
026		227B54-6	Engranaje recto 13	5				
027		227B41-5	Engranaje interno 44	1				
028		141U61-8	Acarreador completo	1				
029		211423-9	Rodamiento de balines 6806DDW	1				
030		922342-1	Perno de cabeza hueca hexagonal ...	4				
031		327D23-0	Tapa de la válvula	1				
032		213007-9	Anillo o-ring 8	1				
033		243138-0	Núcleo de válvula	1				
034		312E84-9	Tapa exterior	1				
035		413X16-4	Anillo deslizante	2				
036		213A70-8	Anillo x 40	1				
037		141U59-5	Impulsor completo	1				
038		327D22-2	Cilindro	1				
039		213663-5	Anillo o-ring 55	2				
040		422B15-3	Anillo de sellado	1				
041		141U65-0	Cámara completa	1				
042		422B14-5	Cojín delantero	1				
043		312E81-5	Nariz	1				
044		251490-2	Perno de cabeza hueca hexagonal ...	3				
045		422B16-1	Cojín lateral	1				
046		265173-8	Tornillo de cabeza aplanada M3X8	2				

Intercambio  
O : O : Sí  
X : X : No  
< : < : la pieza nueva puede sustituir la actual.  
> : > : la pieza actual puede sustituir la nueva.  
S : S : Intercambiable como conjunto.

<b>CL</b>	<b>CHILE</b>
-----------	--------------

## BN001G / Clavadora de Estructuras Inalámbrica

Artículo	Sub	Número de pieza	Descripción de pieza	Cant.	I/C	Nº E/C	Nº cierre	Observación
047		620S90-7	Circuito del sensor	1			E3177	
047-1		620S90-7	Circuito del sensor	1	O	E3177		
048		422B16-1	Cojín lateral	1				
050		620R02-4	Circuito led	1				
051		137163-0	Montaje del interruptor	1				
052		232843-4	Resorte de hoja	1				
053		961053-3	Anillo de retención (EXT) S-13	1				
054		253595-4	Arandela plana 14	1				
055		141U60-0	Sujetador completo	1				
056		347C07-6	Cubierta del pasador	1				
057		256A54-3	Pasador 5	8				
058		327F05-4	Levantador	1				
059		256A01-4	Pasador 3.5	1				
060		232846-8	Resorte de compresión 4	1				
061		327D05-2	Eje del elevador	1				
062		211236-8	Rodamiento de balines 6002DDW	1				
063		312E82-3	Tapa del elevador	1				
064		265D66-3	Perno de cabeza hueca hexagonal ...	2				
065		232847-6	Resorte de compresión 12	1				
066		264027-6	Contratuerca hexagonal M6-10	1				
067		327D17-5	Manguito del ajustador	1				
068		347C06-8	Varilla de contacto	1				
069		216001-0	Bola de acero 3.5	1				
070		232417-1	Resorte de compresión 3	1				
071		413X07-5	Rueda del ajustador	1				
072		327D20-6	Eje del ajustador	1				
073		313673-3	Contacto superior	1				
074		213A98-6	Anillo o-ring 5	2			Z57198	
074-1		213005-3	Anillo o-ring 5	2	O	Z57198		
075		313503-8	Guía de clavado	1				
076		265D55-8	Perno de cabeza hueca hexagonal ...	2				
077		265915-0	Perno de cabeza hueca hexagonal ...	1				
078		267214-6	Arandela plana 6	1				
079		313504-6	Guía de subaccionador	1				
080		422B13-7	Cojín del propulsor	1				
081		413X12-2	Tapa del cartucho	1				
082		922212-4	Perno de cabeza hueca hexagonal ...	1				
083		1411D9-8	Cargador completo	1				
	C10	8076T9-7	Etiqueta de precaución	1				
084		347C08-4	Riel de clavos	1				
085		141U43-0	Resorte en espiral completo	1				
086		256428-2	Pasador con rebaje 5-8	1				
087		262054-7	Anillo de uretano 3	1				
088		347C10-7	Propulsor	1				
089		234084-8	Resorte de compresión 3	1				
090		413X13-0	Palanca del propulsor	1				
091		256A57-7	Pasador 4	1				
092		347C09-2	Placa de bloqueo	1				
093		233339-8	Resorte de compresión 3	1				
094		262054-7	Anillo de uretano 3	1				
095		256A57-7	Pasador 4	1				
096		122H94-4	Montaje del cartucho	1				
	D10		INC. 77-95					
097		8152L8-5	Placa de características BN001G	1				
098		8152M0-8	Etiqueta de numero de serie BN001G	1				
A01		141X57-7	Montaje de gancho	1				
A02		265D55-8	Perno de cabeza hueca hexagonal ...	3				
A03		347C14-9	Gancho	1				
A04		4133Y2-4	Adaptador de boquilla	1				
A05		783202-0	Llave hexagonal 4	1				
A06		821943-1	Maletín de plástico	1				
	C10	162271-8	Pestillo	2				
A07		836532-9	Bandeja interna	1				
F01		1914P1-6	Conjunto del cartucho con capacid- ...	1			E0824	
F01-1		1917P3-0	EXTENDED CAPACITY MAGAZINE SET	1	<	E0824		

Intercambio  
O : O : Sí  
X : X : No  
< : < : la pieza nueva puede sustituir la actual.  
> : > : la pieza actual puede sustituir la nueva.  
S : S : Intercambiable como conjunto.

## CHILE

[illegible]

Intercambio  
O : O : Sí  
X : X : No  
< : < : la pieza nueva puede sustituir la actual.  
> : > : la pieza actual puede sustituir la nueva.  
S : S : Intercambiable como conjunto.